

- Legende**
- Blattsschnitte
 - Landkreisgrenzen
 - Gemeindegrenzen
 - festzusetzendes Überschwemmungsgebiet

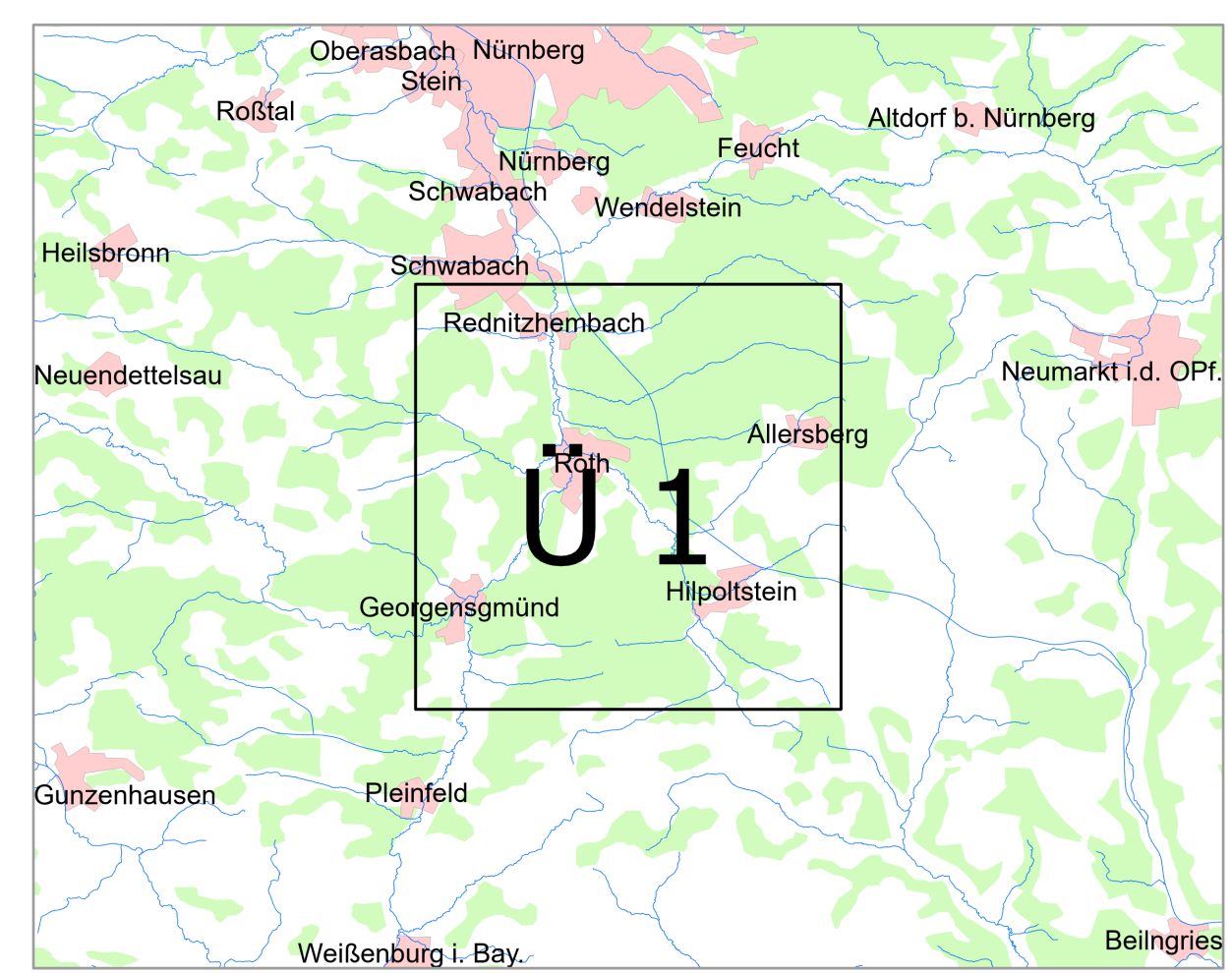

Geobasisdaten: Amtliches Liegenschaftskataster-Informationssystem (ALKIS) 1: 1000 © Bayerische Vermessungsverwaltung (2022) Fachdaten: Informationssystem Wasserwirtschaft			
Vorhaben: Gew. I, Roth Fluss-km 0,250 - 8,500 Festsetzung des Überschwemmungsgebietes		Anlage: 2	
Vorhabensträger: Landratsamt Roth		Plan-Nr.: Ü 1	
Landkreis: Roth Gemeinde: Stadt Roth		Ausgabe vom: 05.08.2022	
Maßstab: 1:25.000		Übersichts-karte	
Ursprung: 05.08.2022		Datum, Name Entwurfsverfasser 05.08.2022	
Datum 05.08.2022		Entworfen gezeichnet geprüft Lid. BD Flitzum	